



Trabajos de la S.G. Dinamización del Medio Rural

DIRECCIÓN GENERAL DE DESARROLLO RURAL, INNOVACIÓN Y POLÍTICA FORESTAL

CONAMA LOCAL
TOLEDO
2 ABRIL 2019

**Enfoque de Género en el Impulso de la Transformación productiva y social del
Medio Rural**



Isabel Gimeno Pérez
Jefa del Área Mujeres Rurales
S. G. de Dinamización del Medio Rural
D.G. de Desarrollo Rural, Innovación y Política Forestal
igimeno@mapama.es

Enfoque de Género en el Impulso de la Transformación productiva y social del Medio Rural

- Contexto actual
- Importancia de las mujeres en el medio rural
- Líneas de actuación de la Dirección General de Desarrollo Rural, Innovación y Política Forestal

Enfoque de Género en el Impulso de la Transformación productiva y social del Medio Rural

CONTEXTO ACTUAL



Enfoque de Género en el Impulso de la Transformación productiva y social del Medio Rural

■ ¿Cuántas mujeres hay en el medio rural?

El 49% de la población de las zonas rurales son mujeres.

(Fuente MAPA, SG Análisis, Coordinación y Estadística)

■ ¿Cuántas mujeres del medio rural trabajan (tasa de actividad)?

De 100 mujeres del medio rural en edad de trabajar, solo lo hacen 42 mujeres, unos 7,4 puntos por debajo de la tasa de actividad femenina nacional (50,2%)

(Fuente: INE, censo de población y vivienda de 2011)

■ ¿Cuántas personas en toda España trabajan en el sector primario?

En el último trimestre de 2018, la rama de la agricultura, ganadería, selvicultura y pesca supone un **4,4% del total de la población activa total es España**, con

998.700 personas, de las cuales el 741.500 son hombres y 257.200 son

mujeres (Fuente: Encuesta de Población Activa del cuarto trimestre de 2018. INE).

Enfoque de Género en el Impulso de la Transformación productiva y social del Medio Rural

■ ¿Cuántas mujeres trabajan en el sector primario?

De las 998.700 personas, sólo **el 25,75% son mujeres.**

(Fuente: Encuesta de Población Activa del cuarto trimestre de 2018. INE).

➤ **La paridad del medio rural (51% hombres/49% mujeres) ya no se refleja en el sector agrario (75%, 25% mujeres)**

■ ¿En qué formato trabajan esas mujeres?

Tan solo el **32,42% de los titulares de explotación son mujeres.** (Fuente INE 2016)

➤ La paridad no se refleja en los titulares de las explotaciones agrarias (67,58% hombres%, 32,42% mujeres)

Titulares de explotaciones
2016

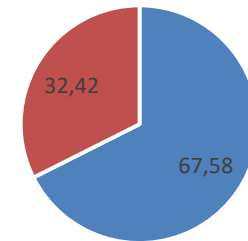

■ Hombres ■ Mujeres

□ Ayudas?

En cuanto al número de beneficiarios directos **de la PAC** en el ejercicio 2017, **las mujeres suponen un 37% del total de perceptores.**

En cuanto al número de beneficiarios de ayudas **FEADER** en el ejercicio 2017, **el importe medio percibido por mujeres fue un 20,6% inferior** al importe medio percibido por hombres .

Enfoque de Género en el Impulso de la Transformación productiva y social del Medio Rural

IMPORTANCIA DEL APOYO A LAS MUJERES RURALES

- Las mujeres que viven en el medio rural se enfrentan a una doble dificultad: **desigualdad en el acceso a los puestos de trabajo y a las propias limitaciones del territorio, en especial, la menor disponibilidad de servicios.**
- Su permanencia en los territorios rurales **es clave para contribuir a su desarrollo y combatir el despoblamiento**, la masculinización que afecta a gran parte de nuestras zonas rurales.
- Las mujeres actúan como motor de desarrollo y emprendimiento, como elemento clave del tejido social y cohesionador de la población, siendo decisivas en el poblamiento activo y permanente de nuestros pueblos.



LÍNEAS DE ACTUACIÓN DGDRIPF

Impulso de la Ley de Titularidad compartida

Subvenciones a entidades de mujeres rurales de ámbito nacional

Premios de excelencia a la innovación para mujeres rurales

Subvenciones a mujeres emprendedoras en el medio rural

Elaboración de estadísticas desagregadas por género relativas al medio rural

Otras actuaciones



❖ Impulso de la Ley 35/2011 de Titularidad Compartida de las explotaciones agrarias



2018:

- Boletines informativos (al trimestre)
- Publicación Manual explicativo
- Jornadas por las CCAA: 7 jornadas hasta la fecha
- Negociación Ministerios Hacienda y Seguridad Social
- Grupos de trabajo CCAA y Entidades Mujeres.
- Ofrecer información detallada del proceso: Servicios periféricos papel clave

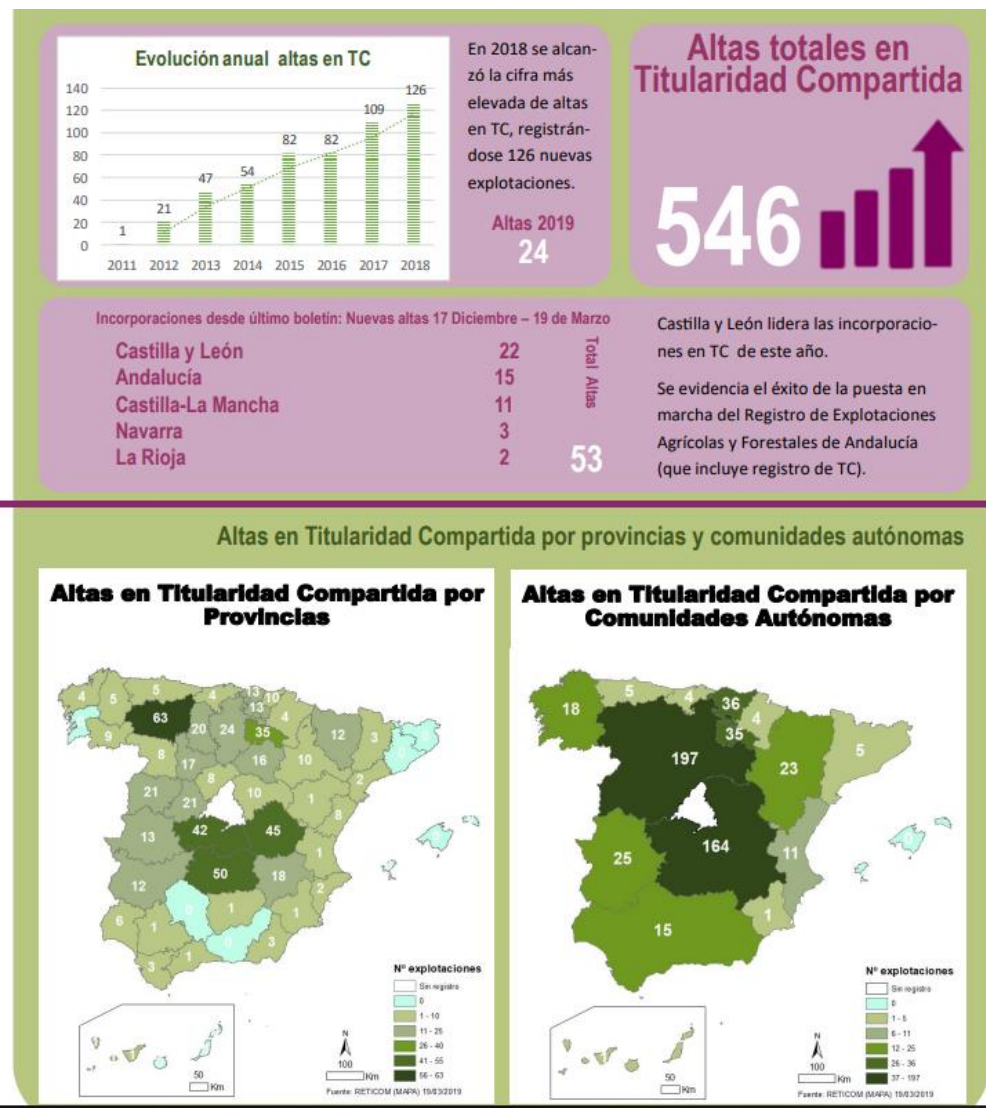

Actualmente hay un total de 550 explotaciones inscritas en RETICOM (1/4/2019)

Subvenciones a entidades de mujeres rurales de ámbito nacional

■ Financiación en los últimos años:

Convocatoria	Presupuesto (€)
2012	457.000
2013	200.000
2014	200.000
2015	200.000
2017	400.000
2018	550.000
Total	2.007.000

Nuevas bases reguladoras aprobadas mediante

Real Decreto 146/2019 del 15 de marzo.

Convocatoria de las ayudas correspondiente a 2019 y 2020 en abril 2019





Premios MAPA excelencia mujeres rurales



Camino a una década
de distinciones

Nueva convocatoria 2019

- a) Premios de «excelencia a la innovación en la actividad agraria».
- b) Premio «excelencia a la innovación en la actividad **pesquera o acuícola**»
- c) Premio «excelencia a la innovación en diversificación de la actividad económica en el medio rural y zonas costeras rurales»
- d) Premio de «excelencia a la comunicación»

Reconocimiento especial por la trayectoria vinculada al apoyo a las mujeres en el medio rural»

En la 9 convocatorias que se han celebrado hasta el momento, han resultado premiadas 75 iniciativas desarrolladas por mujeres en el medio rural.

<https://www.youtube.com/watch?v=DCTiCm0ouvq>

<https://www.youtube.com/watch?v=TsdduU9gDCc>

Objetivo

Establecer una línea de apoyo dirigida a mujeres que hayan puesto en marcha un proyecto en el medio rural, con el objetivo de ayudarles a consolidar y desarrollar sus negocios.

Actuaciones previstas

Elaboración de BBRR para la concesión de subvenciones a mujeres emprendedoras que hayan desarrollado y puesto en marcha un proyecto en el medio rural y convocatoria de las ayudas.

Consideración de la **perspectiva de género** en las negociaciones de la futura Política Agraria Común Post 2020. España : Defensa en todos los foros institucionales y de debate de este objetivo.

Objetivo Específico 7: de la propuesta de Reglamento PAC: pretende "Atraer a los jóvenes agricultores y facilitar el desarrollo empresarial del medio rural"

Actualmente se está incorporando el análisis de género en la planificación estratégica de la PAC y en la orientación de las medidas del plan estratégico de España para disminuir la brecha de género existente en la actividad agraria y para fomentar la diversificación económica en el medio rural con especial incidencia en el potencial femenino.

Elaboración de estadísticas : %

Objetivo: Disponer de información sobre la población y la situación socio-económica en el medio rural, desagregada por sexos.

❑ Actuaciones de información y divulgación sobre mujeres rurales

Divulgación dentro del Plan de Acción de la Red Rural Nacional, que incluye como uno de sus áreas prioritarias las mujeres rurales.



❑ Priorización del enfoque de género en todas las líneas de actuación del MAPA

Promover una discriminación positiva en la concesión de ayudas por parte del MAPA a favor de las mujeres y de las entidades que desarrollen políticas con impacto de género positivo



❑ Creación del “Oficina de atención a jóvenes y mujeres del Medio Rural”, como plataforma de consulta e información sobre los distintos aspectos de la política de desarrollo rural en materia de mujeres y jóvenes.

MÁS INFORMACIÓN

Página web del Ministerio de Agricultura, Pesca y Alimentación:

https://www.mapa.gob.es/es/desarrollo-rural/temas/igualdad_genero_y_des_sostenible/

Página web de la Red Rural Nacional

<https://www.redruralnacional.es/inicio>





GOBIERNO
DE ESPAÑA

MINISTERIO
DE AGRICULTURA, PESCA
Y ALIMENTACIÓN

Gracias por su atención

sgdmr@mapama.es

Síguenos



Toledo, 2 de abril de 2019